

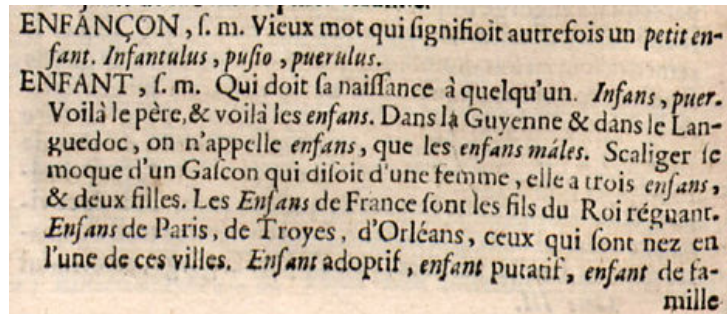

Question 1 :

À partir du *Dictionnaire de Trévoux*, complète les questions suivantes :



a- Entoure les bons mots latins qui permettaient de désigner un enfant :

jeuna – infantulus – minore – pueritia – puerulus – sénilia – infantia – infans – puer – pufio – peutio

b- Enfant vient du latin *infans* qui signifie

c- La période de l'enfance correspond :

- à la période entre l'adolescence et l'âge adulte
- à la période qui s'étend entre 7 et 14 ans
- aux premières années de la vie qui précèdent l'adolescence
- aux 7 premières années de la vie seulement



Question 2 :

Précise à quel type de document correspond chaque image d'enfant et évalue sa date de réalisation :



Nature :
Date :



Nature :
Date :



Nature :
Date :



Nature :
Date :



Nature :
Date :

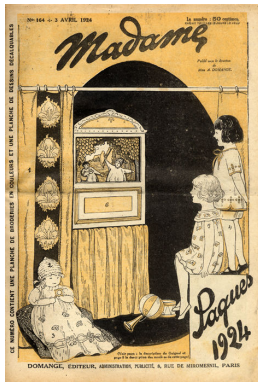

Nature :
Date :



Nature :
Date :



Nature :
Date :



Question 3 :

Retrouve ces objets sur les panneaux et inscris leur nom en-dessous :

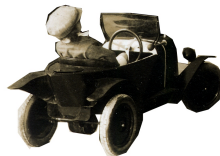
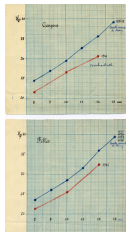
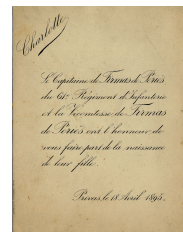
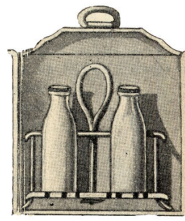

Question 4 :

Entoure parmi les vignettes précédentes celles qui sont liées :

- au jeu (en bleu)
- à la santé (en vert)
- à la religion (en rouge)
- toutes les autres (en noir)



question 5 :

a- À partir du texte de loi ci-dessous, précise :

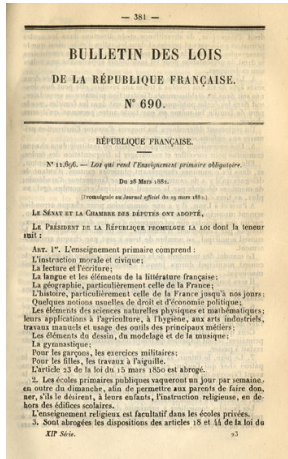

- la date :
- le titre de la loi :
- les institutions qui ont adopté la loi :
- les exercices réservés aux filles :
- les exercices réservés aux garçons :
- le nombre de journées d'écoles dans la semaine :
- la phrase qui montre que l'école est laïque (séparée de la religion) :

b- Connais-tu le nom du ministre d'origine lorraine qui est à l'origine de cette loi ?

Question 6 :

Remets ces images dans le déroulement chronologique de la vie d'un enfant de son plus jeune âge à la fin de l'enfance.



image 1

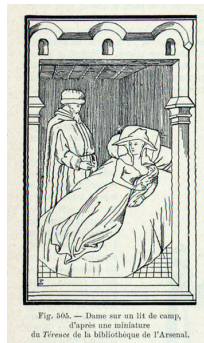

image 2



image 3



image 4

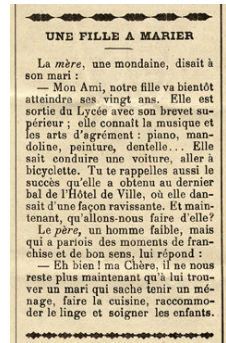

image 5



image 6



image 7

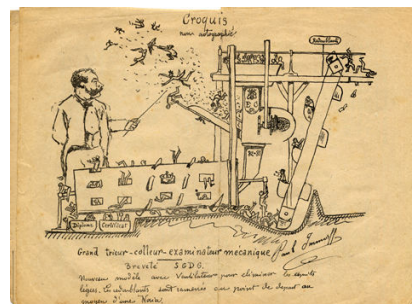

image 8



image 9



image 10

Question 7 :

À partir des images précédentes, complète l'axe chronologique de la vie de l'enfant en t'aidant des mots suivants :

*accouchement – certificat d'études primaires – communion – baptême – école primaire
études secondaires – faire-part de naissance – mariage – apprentissage – allaitement*

événement

âges

numéro de l'image

.....
.....
.....
.....
.....
.....
.....
.....
.....
.....
.....

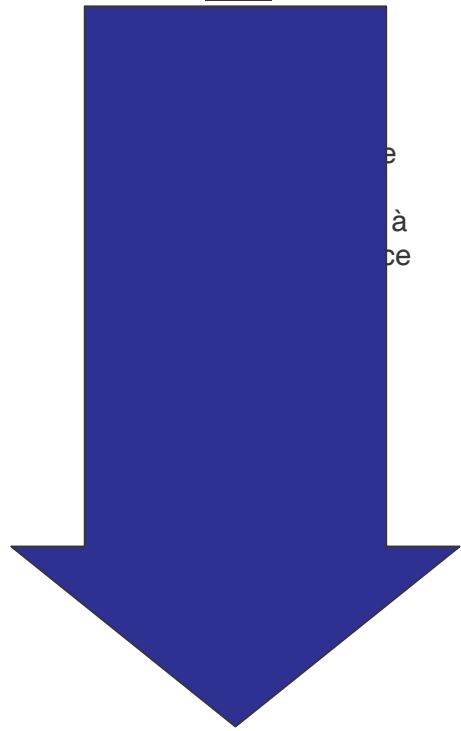

.....
.....
.....
.....
.....
.....
.....
.....
.....
.....
.....



Question 8 :

Pour chacune des images suivantes, l'enfant est représenté en adulte. Complète le tableau d'analyse en précisant quels sont les objets et les mots qui ne sont pas du monde des enfants, et, éventuellement à quel adulte il est identifié.



Image n° 1



Image n° 2



Image n° 3



Image n° 4

	objets d'adultes	mots d'adultes	adulte d'identification
image 1			
image 2			
image 3			
image 4			



Question 9 :

Un père écrit à son fils...

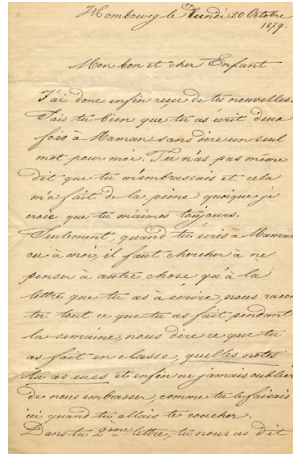

a- Dans cette lettre, relève les termes utilisés pour nommer son fils :

.....

b- Quelles sont les marques d'affections attendues par le père :

.....
.....

c- Qu'est-ce que le père a souligné et qui représente beaucoup d'importance pour lui ?

.....

Question 9 :

a- Présente ce document :

• sa nature :

.....

• son auteur :

.....

• sa date :

.....

• de quoi il parle :

.....

.....



b- Indique les 3 âges de la femme représentés ici :

•

•

•