

L'ÉCOLE DE MALZÉVILLE

➤ réponds aux questions :

• quelles sont les rues près de l'école ? _____

• quelle est sa date de construction ? _____

• pourquoi y a-t-il deux salles de classe ? _____

• à quoi correspond le cercle au centre de chaque classe ? _____

• qu'est-ce que le *violon* ? Où se trouve-t-il ? _____

• à quoi correspondent les fenêtres au 1^{er} étage à ton avis ? _____

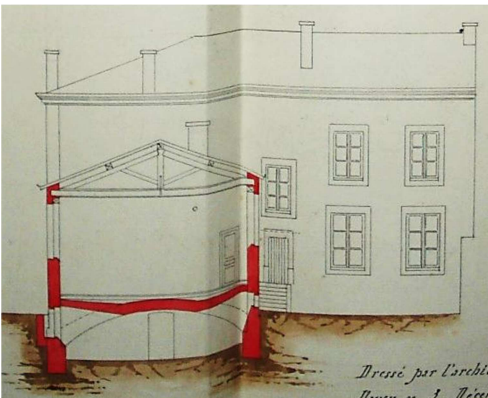
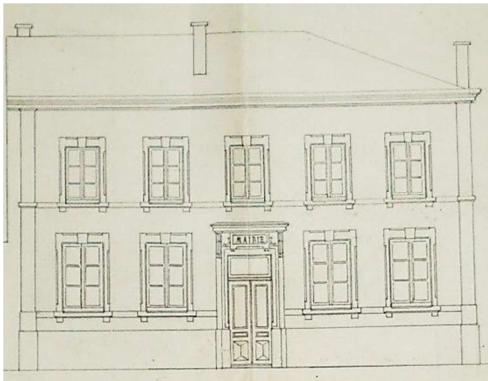

➤ sur les deux plans à gauche :

• entoure la porte de l'entrée de la mairie (bleu) et celle de l'école (rouge).

• colorie le gymnase en vert.

• colorie les fenêtres de la salle de la mairie (bleu)

• mets une croix à l'emplacement du *violon*.

• dessine des élèves à l'emplacement de la cour de récréation et rajoute un arbre.

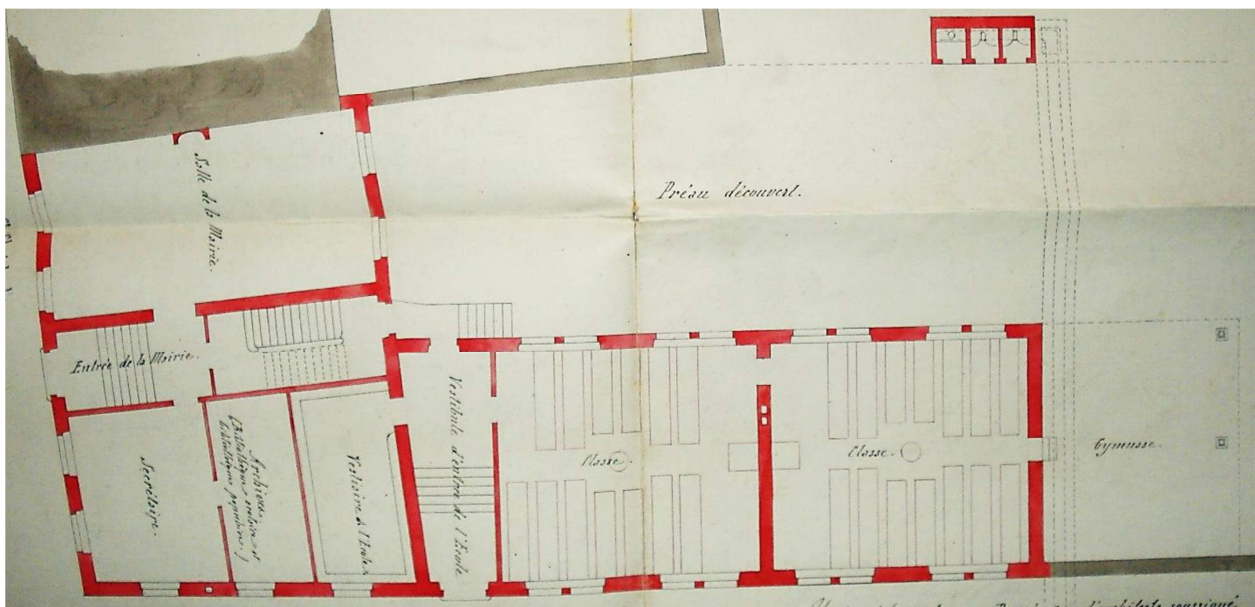

➤ colorie sur le plan ci-dessus :

• les salles de classe (rouge)

• les lieux d'activité physique (vert)

• les toilettes et les vestiaires (jaune)

• la mairie (bleu)

• mets une flèche rouge pour montrer l'entrée de l'école et une flèche bleue pour celle de la mairie.

